ГЕНЕРАЛЬНЫЙ ПЛАН МУНИЦИПАЛЬНОГО ОБРАЗОВАНИЯ КАТАНДИНСКОЕ СЕЛЬСКОЕ ПОСЕЛЕНИЕ УСТЬ-КОКСИНСКОГО РАЙОНА РЕСПУБЛИКИ АЛТАЙ

Карта зон с особыми условиями использования территории поселения
Карта территорий, подверженных риску возникновения чрезвычайных ситуаций природного и техногенного характера
(Масштаб 1:50000)

Условные обозначения

Территориальные границы

Государственная граница Российской Федерации

Граница муниципального района

Граница сельского поселения

Граница населенного пункта

земельных участков

ФУНКЦИОНАЛЬНЫЕ ЗОНЫ

Жилая зона, в том числе:

Зона застройки индивидуальными жилыми домами

Общественно-деловые зоны

Производственные зоны, зоны инженерной и транспортной инфраструктур, в том числе:

Производственная зона

Зона транспортной инфраструктуры

Зона инженерной инфраструктуры

Зона сельскохозяйственного использования, в том числе:

Зона сельскохозяйственных угодий

Зона садоводства, огородничества

Производственная зона сельскохозяйственных предприятий

Зона рекреационного назначения, в том числе:

Зона озелененных территорий общего пользования

Зона отдыха

Зона лесов

Иные рекреационные зоны (зона рекреационного назначения с особым режимом использования)

Зона специального назначения, в том числе:

Зона кладбищ

Зона складирования и захоронения отходов

Иные зоны, в том числе:

Иные зоны (зона природного ландшафта и неиспользуемых территорий)

Зона акваторий

ГРАНИЦЫ ЗОН С ОСОБЫМИ УСЛОВИЯМИ ИСПОЛЬЗОВАНИЯ ТЕРРИТОРИИ

Санитарно-защитная зона предприятий, сооружений и иных объектов

Охранная зона инженерных коммуникаций

Водоохранная зона

Прибрежная защитная полоса

Береговая полоса

Приборожная полоса

Санитарно-защитная полоса водоводов

Зона затопления

Охранная зона особо охраняемых природных территорий

Пятикилометровая полоса местности вдоль Государственной границы

ОСОБО ОХРАНЯЕМЫЕ ПРИРОДНЫЕ ТЕРРИТОРИИ

Государственный природный заповедник, в том числе биосферный

Природный парк

Памятник природы

ОБЪЕКТЫ КУЛЬТУРНОГО НАСЛЕДИЯ (ОКН)

Памятник

МЕСТОРОЖДЕНИЯ И ПРОЯВЛЕНИЯ ПОЛЕЗНЫХ ИСКОПАЕМЫХ

Месторождения металлических полезных ископаемых

ТЕРРИТОРИИ, ПОДВЕРЖЕННЫЕ РИСКУ ВОЗНИКНОВЕНИЯ ЧРЕЗВЫЧАЙНЫХ СИТУАЦИЙ ПРИРОДНОГО И ТЕХНОГЕННОГО ХАРАКТЕРА

Территории, подверженные риску возникновения чрезвычайных ситуаций природного характера

Территории, подверженные опасным геологическим процессам

Территории, подверженные риску возникновения чрезвычайных ситуаций техногенного характера

Территории, подверженные опасным гидрологическим процессам

ОБЪЕКТЫ ИНЖЕНЕРНОЙ ЗАЩИТЫ ОТ ОПАСНЫХ ГЕОЛОГИЧЕСКИХ ПРОЦЕССОВ

Сооружения для защиты от затопления и подтопления

ОБЪЕКТЫ ЕДИНОЙ ГОСУДАРСТВЕННОЙ СИСТЕМЫ ПРЕДУПРЕЖДЕНИЯ И ЛИКВИДАЦИИ ЧРЕЗВЫЧАЙНЫХ СИТУАЦИЙ

Объекты обеспечения пожарной безопасности

Объекты мониторинга и прогнозирования

Иные объекты единой государственной системы предупреждения и ликвидации чрезвычайных ситуаций

ИСТОЧНИКИ ВОЗНИКНОВЕНИЯ ЧРЕЗВЫЧАЙНЫХ СИТУАЦИЙ ПРИРОДНОГО И ТЕХНОГЕННОГО ХАРАКТЕРА

Автомобильные дороги

Автомобильные дороги регионального или межмуниципального значения

Автомобильные дороги местного значения

Предприятия и объекты сельского и лесного хозяйства, рыболовства и рыбоводства

Предприятия животноводства

Предприятие растениеводства

Предприятия и объекты добывающей и обрабатывающей промышленности

Предприятие микробиологической, пищевой, пищевкусовой промышленности

Предприятие строительной промышленности, по выпуску неметаллической минеральной продукции

Предприятие по обработке древесины, производству изделий из дерева

Прочие объекты, связанные с производственной деятельностью

Объекты, связанные с производственной деятельностью

Объекты обслуживания и хранения автомобильного транспорта

Станция автозаправочная

Станция технического обслуживания

Искусственные дорожные сооружения

Мостовое сооружение

Гидротехнические сооружения

Гидротехнические сооружения специального назначения

Объекты связи — Ничего нет

Базовая станция

Телевизионный ретранслятор

Объекты водоснабжения

Водонапорная башня

Артезианская скважина

Электрические подстанции

Трансформаторная подстанция (ТП)

Сети водоснабжения

Водопровод

Линии электропередачи (ЛЭП)

Линии электропередачи 10 кВ

Сети электросвязи

Линия связи

Объекты утилизации, обезвреживания, размещения отходов производства и потребления

Места несанкционированного размещения отходов производства и потребления

Скотомогильник с захоронением 6 ямы

Места погребения

Кладбище

ОБЪЕКТЫ СОЦИАЛЬНОЙ ИНФРАСТРУКТУРЫ, ОТДЫХА И ТУРИЗМА, САНАТОРНО-КУРОРТНОГО НАЗНАЧЕНИЯ

Объекты здравоохранения

Лечебно-профилактическая медицинская организация (кроме санаторно-курортной), оказывающая медицинскую помощь в стационарных условиях, ее структурное подразделение

Обособленное структурное подразделение медицинской организации, оказывающей первичную медико-санитарную помощь

Прочие объекты обслуживания

Административные здания

Значение объекта

Местное

Региональное

Федеральное

Статус объекта

Существующий, строящийся

Планируемый к размещению

Планируемый к реконструкции

Планируемый к ликвидации

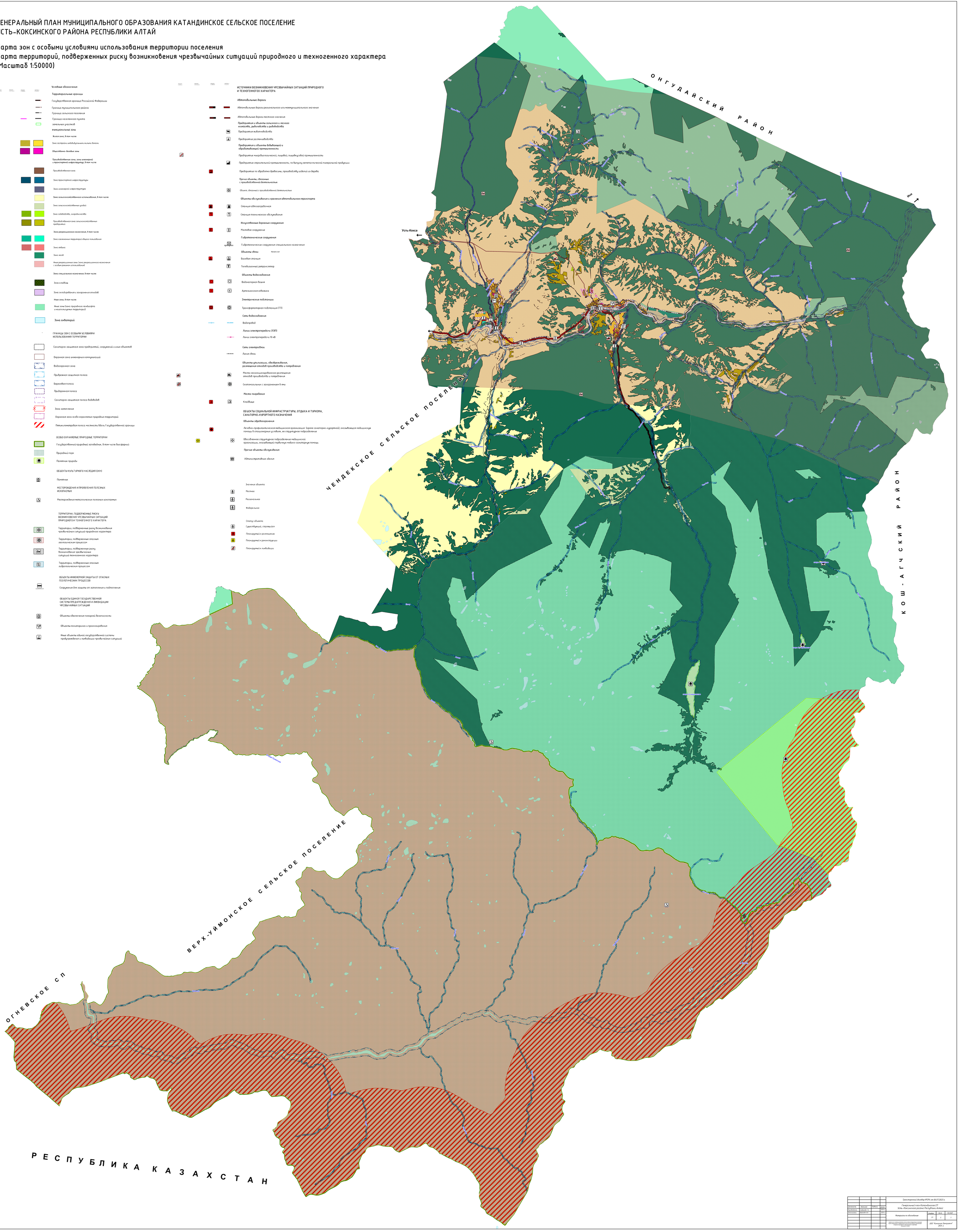

Должность	Фамилия	Подпись	Дата
Руководитель	Сайлашев С.Е.		2024 г.
Исполнитель	Ковтунов К.В.		2024 г.

Трехсторонний договор №294 от 06.07.2023 г.

Генеральный план Катандинское СП Усть-Коксинского района Республики Алтай

Материалы по обоснованию

Стадия	Лист	Листов
ГП	4	7

ООО "Компания Земгеомер" 2024 г.